

vivi

le opportunità del PSR Marche

A confronto per l'agricoltura di domani

Incontri di presentazione nuove emissioni 2023

CINGOLI

giovedì 8 giugno - ore 17.30

Auditorium Santo Spirito

Bando investimenti produttivi per la competitività delle aziende agricole
Risultati precedente programmazione e presentazione nuova emissione

È TEMPO DI AGRICOLTURA



Unione Europea / Regione Marche
PROGRAMMA DI SVILUPPO RURALE 2014-2022
FONDI EUROPEI ABBONDI PER LA SICUREZZA ALIMENTARE, LE RUSTICITÀ E LE ZONE RURALI



REGIONE
MARCHE



vivi

le opportunità del PSR Marche

A confronto per l'agricoltura di domani

Incontri di presentazione nuove emissioni 2023

Primo confronto sulle scelte del nuovo bando per gli investimenti produttivi del CSR 2023 – 2027

Maurizio Mosciatti

 È TEMPO DI AGRICOLTURA



Unione Europea / Regione Marche
PROGRAMMA DI SVILUPPO RURALE 2014-2022
FONDO EUROPEO AGRICOLA PER LO SVILUPPO RURALE (EUROPA INVESTE NELLE ZONE RURALI)



REGIONE MARCHE 



Investimenti produttivi del CSR 2023-2027:

- **SRD01: Investimenti produttivi agricoli per la competitività delle aziende agricole;**
- **SRD02: Investimenti produttivi agricoli per ambiente, clima e benessere animale;**

MISURA A PACCHETTO: possibilità di poter attivare entrambi gli interventi con un'unica domanda di sostegno

INTERVENTO SRD01 Investimenti produttivi agricoli per la competitività delle aziende agricole:

FINALITA': potenziare la competitività delle aziende agricole attraverso il sostegno alla realizzazione di investimenti produttivi (fabbricati strumentali all'attività agricola, macchine e attrezzature, miglioramenti fondiari ecc)

INTERVENTO SRD01 - CRITERI DI AMMISSIBILITA' BENEFICIARI

- **Imprenditori agricoli singoli e associati (art. 2135 cc)**
- **Dimensione minima pari a 30.000 euro in termini di PS**
- **Soglia raggiungibile con la PS ottenibile grazie agli investimenti STRUTTURALI del piano di sviluppo aziendale**

INTERVENTO SRD01 - CRITERI DI AMMISSIBILITA' OPERAZIONI DI INVESTIMENTO

- **Perseguire finalità specifiche (es innovazione tecnologica e gestionale, valorizzazione delle produzioni, riduzioni impatto ambientale ecc)**
- **Essere relativi ai prodotti elencati nell'Allegato I del TFUE**
- **Riguardare una SPESA AMMISSIBILE superiore a 15.000 euro**
- **Contributo MASSIMO erogabile per l'intero periodo pari 750.000 euro**

INTERVENTO SRD01 - CRITERI DI AMMISSIBILITA' OPERAZIONI DI INVESTIMENTO

- **Effetto incentivo: non ammissibili al sostegno le operazioni materialmente completate o pienamente realizzate prima della presentazione della domanda di sostegno**
- **Produzione di energia: investimenti ammissibili solo per autoconsumo aziendale**
- **Trasformazione e commercializzazione: oltre il 50% di prodotti aziendali. Prodotti allegati I del TFUE sia in entrata sia in uscita**

INTERVENTO SRD01 - CRITERI DI AMMISSIBILITA' INVESTIMENTI IRRIGUI

Condizioni di ammissibilità INVESTIMENTI IRRIGUI in generale:

- **Solo nei bacini idrografici ove sia stato inviato alla Commissione il Piano di gestione (Direttiva 2000/60/CE)**
- **Il predetto piano di gestione deve comprendere l'intera area in cui sono previsti gli investimenti**
- **Presenza di contatori per la misurazione del consumo di acqua (richiedibili a finanziamento)**

INTERVENTO SRD01 - CRITERI DI AMMISSIBILITA' INVESTIMENTI IRRIGUI

Adeguatamente dimensionati in relazione al loro utilizzo aziendale e finalizzati a:

- a) Realizzazione di NUOVI IMPIANTI IRRIGUI aziendali (estensione delle superfici irrigue)**
- b) Creazione, ampliamento, miglioramento, ristrutturazione e manutenzione straordinaria di BACINI e altre forme di stoccaggio/conservazione di acque NON STAGIONALI**

INTERVENTO SRD01 - CRITERI DI AMMISSIBILITA' INVESTIMENTI IRRIGUI

Condizioni di ammissibilità NUOVI IMPIANTI IRRIGUI:

- **Stato dei corpi idrici su cui insistono non ritenuto MENO DI BUONO nei Piani di Gestione dei bacini idrografici**
- **Analisi di impatto ambientale che dimostri che l'investimento non avrà un impatto negativo significativo sull'ambiente (effettuata o approvata dall'autorità competente)**

AUTORITA' DI DISTRETTO DELL'APPENNINO CENTRALE

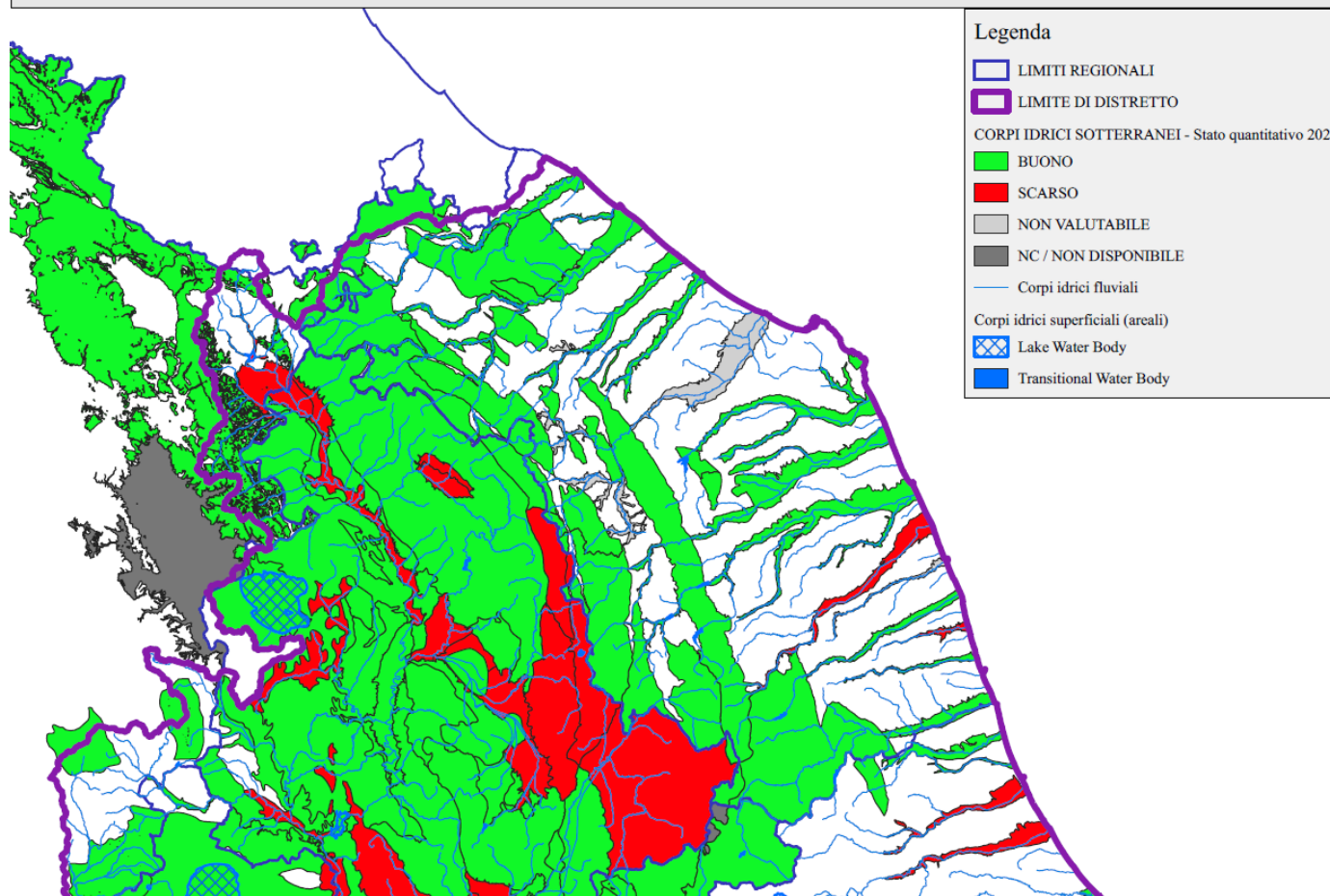

INTERVENTO SRD01 - CRITERI DI AMMISSIBILITA' INVESTIMENTI IRRIGUI

Condizioni di ammissibilità INVESTIMENTI DI STOCCAGGIO:

- **La realizzazione dell'investimento non comporti un impatto negativo significativo sull'ambiente, secondo quanto stabilito dall'autorità competente**

PRINCIPI DI SELEZIONE

CSR	PSR (Bando 2021)
Finalità specifiche degli investimenti e comparti produttivi oggetto di intervento	Rilevanza degli investimenti nei diversi settori produttivi in relazione agli obiettivi del PSR
Localizzazione territoriale degli investimenti	Ubicazione in aree rurali D, C3 e C2 degli investimenti realizzati
Caratteristiche soggetto richiedente	Investimenti realizzati da giovani agricoltori entro 5 anni dall'insediamento
	Investimenti realizzati da aziende di piccola dimensione economica

IMPEGNI DEI BENEFICIARI

- **Realizzare l'operazione conformemente al progetto approvato dall'ADG (fatte salve varianti)**
- **Assicurare la stabilità dell'operazione per un periodo minimo di (fatte salve cause di forza maggiore):**
 - **5 anni per beni mobili (attrezzature)**
 - **10 anni per beni immobili (opere edili)**
- **Obblighi di informazione e pubblicità**

STABILITA' OPERAZIONE

La stabilità dell'operazione NON è assicurata nei seguenti casi:

- **CESSAZIONE o RILOCALIZZAZIONE di una attività produttiva al di fuori della Regione**
- **Cambio di proprietà di una infrastruttura che procuri vantaggio indebito ad un'impresa**
- **Modifica sostanziale che alteri la natura, gli obiettivi o le condizioni di attuazione dell'operazione**

ALIQUOTE DI SOSTEGNO

Aliquota base	30%
Maggiorazioni	
Giovani agricoltori	40%
Localizzazione: area montana (ex art. 32 reg UE 1305/2013)	40%
Tipologia investimento: Investimenti prioritari e trasformazione	40%
Progetto integrato/collettivo in ambito PEI	40%
Investimenti prioritari realizzati da giovani o in ambito PEI	50%
Investimenti prioritari in area montana	60%

INTERVENTO SRD02 Investimenti produttivi agricoli per ambiente, clima e benessere animale:

FINALITA': potenziare le performance climatico ambientali delle aziende agricole attraverso due azioni tra le 4 in cui si articola l'intervento nel PSP:

- **A) Investimenti per la mitigazione dei cambiamenti climatici**
- **C) Investimenti irrigui**

INTERVENTO SRD02 Investimenti produttivi agricoli per ambiente, clima e benessere animale:

AZIONE A) Investimenti per la mitigazione dei cambiamenti climatici

- **Investimenti per la riduzione dei gas climalteranti (es metano) ed inquinanti (es ammoniaca) e/o aumento della capacità di sequestro di carbonio nel suolo ad es:**
 - **Copertura delle strutture di stoccaggio degli effluenti**
 - **Strutture non fisse di stoccaggio effluenti (storage bag)**
- **Impianti per la produzione di energia da fonte rinnovabile**

INTERVENTO SRD02 Investimenti produttivi agricoli per ambiente, clima e benessere animale:

AZIONE C) Impianti irrigui

- **Miglioramento, rinnovo e ripristino di impianti irrigui che comportino un risparmio nell'utilizzo della risorsa idrica**
- **Investimenti per lo stoccaggio ed il riuso della risorsa idrica**

INTERVENTO SRD02 - CRITERI DI AMMISSIBILITA' BENEFICIARI

- **Imprenditori agricoli singoli e associati (art. 2135 cc)**
- **In caso di investimenti che non rientrano nel campo di applicazione dell'art. 42 del TFUE non sono ammissibili al sostegno imprese in difficoltà o imprese che hanno un ordine di recupero pendente**

INTERVENTO SRD02 - CRITERI DI AMMISSIBILITA' OPERAZIONI DI INVESTIMENTO

- **Perseguire uno o più azioni previste dall'intervento (Azione A e/o C)**
- **Relativi ai prodotti elencati nell'Allegato I del TFUE**
- **Contributo MASSIMO erogabile per l'intero periodo pari 200.000 euro**
- **Effetto incentivo: non ammissibili al sostegno le operazioni materialmente completate o pienamente realizzate prima della presentazione della domanda di sostegno**

INTERVENTO SRD02 - CRITERI DI AMMISSIBILITA' SPECIFICI INVESTIMENTI IRRIGUI (Azione C)

- Investimenti ammissibili solo nei bacini idrografici ove sia stato inviato alla Commissione il Piano di gestione
- Il predetto piano di gestione deve comprendere l'intera area in cui sono previsti gli investimenti
- Presenza di contatori per la misurazione del consumo di acqua (richiedibili a finanziamento)

INTERVENTO SRD02 - CRITERI DI AMMISSIBILITA' SPECIFICI INVESTIMENTI IRRIGUI (Azione C)

Ammissibili al sostegno investimenti irrigui finalizzati a:

- a) Miglioramento, rinnovo e ripristino degli impianti irrigui esistenti che NON comportano aumento netto di superficie irrigata**
- b) Creazione, ampliamento, miglioramento, ristrutturazione di BACINI e altre forme di stoccaggio/conservazione (incluse opere di adduzione/distribuzione) di acque ESCLUSIVAMENTE STAGIONALI, incluse quelle per la captazione di acque piovane (capacità inferiore a 250.000 mc).**

INTERVENTO SRD02 – CRITERI di ammissibilità specifici per miglioramento di impianti esistenti

Da una valutazione EX-ANTE gli investimenti offrono un risparmio potenziale minimo, secondo i parametri dell'impianto esistente pari a:

- 5% miglioramento di impianti di microirrigazione
- 20% miglioramento di impianti diversi da quello di microirrigazione

INTERVENTO SRD02 – CRITERI di ammissibilità specifici per miglioramento di impianti esistenti

- **Per investimenti su corpi idrici ritenuti in condizioni NON BUONE nel piano di gestione deve essere conseguita un RIDUZIONE EFFETTIVA del consumo idrico pari ad almeno il 50% del risparmio potenziale reso possibile dall'investimento, sia a livello di impianto irrigazione, sia a livello aziendale (compresa l'acqua venduta dall'azienda).**
- **Le condizioni di cui ai punti precedenti NON si applicano agli investimenti che incidano solo sull'efficienza energetica o investimenti per la creazione di bacini o altre forme di stoccaggio**

INTERVENTO SRD02 – Altri criteri specifici per impianti irrigui

- **Gli investimenti per la creazione o l'ampliamento di bacini a fini irrigui sono ammissibili purché ciò non comporti un impatto negativo significativo sull'ambiente, secondo quanto stabilito dall'Autorità competente**

INTERVENTO SRD02 – CRITERI DI AMMISSIBILITA' SPECIFICI PER IMPIANTI PRODUZIONE ENERGIE RINNOVABILE (Azione A)

Investimenti per la realizzazione di impianti per PRODUZIONE, TRASPORTO E STOCCAGGIO di energia. Tipologie di impianto:

- **Centrali termiche alimentate a cippato (max 200 Kwt)**
- **Impianto per BIOGAS (max 250 Kwe)**
- **Impianti produzione di energia eolica, solare, geotermica**
- **Impianti produzione BIOMETANO (max 250 Kwe)**

INTERVENTO SRD02 – CRITERI DI AMMISSIBILITA' SPECIFICI PER IMPIANTI PRODUZIONE ENERGIE RINNOVABILE (Azione A)

- **La produzione di energia da fonte rinnovabile può essere commisurata al fabbisogno energetico totale dell'azienda ovvero superare tale fabbisogno. Nel secondo caso si applicano le disposizioni in materia di aiuti di stato**
- **Impianto produzione energia elettrica potenza max 250 Kwe, quella termica 600 Kwt**

INTERVENTO SRD02 – CRITERI DI AMMISSIBILITA' SPECIFICI PER IMPIANTI PRODUZIONE ENERGIE RINNOVABILE (Azione A)

In caso di investimenti per la produzione di energia da biogas/biomassa, devono essere utilizzate:

- **Solo risorse naturali rinnovabili e/o sottoprodotti di produzione del beneficiario o di produzioni di altre aziende, operanti in un raggio massimo di 50 km. Sono esclusi impianti che utilizzano biomassa da colture dedicate.**
- **Per gli impianti di produzione di energia da biogas/biomassa, almeno il 50% della biomassa deve derivare da produzioni aziendali.**

PRINCIPI DI SELEZIONE

- **Localizzazione territoriale degli investimenti**
- **Caratteristiche soggetto richiedente**
- **Caratteristiche dell'investimento**
- **Livello di vantaggio climatico e/o ambientale offerto dalle operazioni di investimento**

IMPEGNI

- **Realizzare l'operazione conformemente al progetto approvato dall'ADG (fatte salve varianti)**
- **Assicurare la stabilità dell'operazione per un periodo minimo di (fatte salve cause di forza maggiore):**
 - **5 anni per beni mobili (attrezzature)**
 - **10 anni per beni immobili (opere edili)**
- **Obblighi di informazione e pubblicità**

ALIQUOTE DI SOSTEGNO

Aliquota base	40%
Maggiorazioni	
Giovani agricoltori	50%
Localizzazione: area montana (ex art. 32 reg UE 1305/2013)	60%
Energia rinnovabile (per impianti per la produzione di biogas realizzati da aziende zootecniche)	70%

CUMULABILITA' DEGLI AIUTO E DOPPIO FINANZIAMENTO

DOPPIO FINANZIAMENTO: il medesimo costo di un intervento viene essere rimborsato due volte a valere su fonti di finanziamento pubbliche anche di diversa natura - NO

CUMULO: possibilità di stabilire una sinergia tra diverse forme di sostegno pubblico di un intervento, che vengono in tal modo “cumulate” a copertura di diverse quote parti di un progetto/investimento - SI

CUMULO

Possibile il CUMULO con regimi di aiuto NAZIONALI se l'importo totale cumulato non supera l'intensità massima di aiuto, secondo quanto disposto nel titolo III del Reg (UE) 2021/2115

Aliquota massima applicabile 65%

Maggiorazioni fino all'80% per:

- **Giovani agricoltori**
- **Investimenti connessi al raggiungimento di un obiettivo ambientale**

DEMARCAZIONE CON INTERVENTI SETTORIALI (OCM)

ORTOFRUTTA: Per gli aderenti alle OP, scelta alternativa dell'una o dell'altra fonte di finanziamento

APICOLTURA:

- **Intervento settoriale: materiale biologico, beni MOBILI (attrezzature)**
- **Sviluppo rurale: beni IMMOBILI (edifici per laboratori e magazzini)**

VINO: no demarcazione finanziaria, scelta alternativa dell'una o dell'altra fonte di finanziamento

DEMARCAZIONE CON INTERVENTI SETTORIALI (OCM)

OLIVA

- **FASE AGRICOLA:**

- **Finanziati con OCM progetti collettivi proposti da OP/AOP inerenti l'acquisto di beni mobili e immobili per la gestione dell'oliveto (Tronco e Chioma) e fasi successive alla raccolta. Tuttavia le OP possono inserire nei loro programmi interventi relativi alla gestione del suolo (altrimenti finanziabili con CSR) se rivolti ad aziende socie che non hanno i requisiti per accedere a SRD01**

DEMARCAZIONE CON INTERVENTI SETTORIALI (OCM)

OLIVA

- **FASE TRASFORMAZIONE:**
 - **Finanziati con OCM progetti collettivi proposti da OP/AOP inerenti acquisto di beni mobili e immobili per le fasi di trasformazione (macchine, attrezzature, interventi strutturali, compresi quelli relativi ai centri di stoccaggio)**

GRAZIE PER L'ATTENZIONE